Demonstration des Deutschen Bauernverbandes e.V.

An die Präsidenten und Hauptgeschäftsführer der Landesbauernverbände

Ablaufplan:

Datum und Zeit:	18. Dezember 2023
	Kundgebungszeitraum: 07.00 bis 15.00 Uhr
	Detaillierter Zeitablauf → siehe unten
Ort:	Bühnenaufbau am Brandenburger Tor – Platz des 18. März
	Standort Traktoren auf der Straße des 17. Juni von der Statur „Der Rufer“ bis zur Siegessäule.
Versorgung:	Es wird Wasser (0,5l Flaschen), Brötchen, Bierbeißer und Pickup-Riegel geben.
	Für alle Teilnehmenden stehen am Kundgebungsplatz Toiletten bereit.
Beschallung Platz:	Die Beschallung erfolgt mittels Lautsprecher und Mikrophone auf der Bühne.
Sicherung der Bühne:	Externer Sicherheitsdienst und DBV-Mitarbeiter
Einweiser:	DBV-Mitarbeiter
Ordner:	DBV- und LBV-Mitarbeiter

Zeitplan:

Ab 07.00 Uhr	Aufbau der Bühne
	Montage der Außenbeschallung
	Vor-Ort-Lagerung der Speisen und Getränke
08.00-10.00 Uhr	Abfahrt der Traktoren an den Sammelstellen und Eintreffen am Kundgebungsort (geführt durch die Polizei)
Ab 10.45 Uhr	Eintreffen der Personen an der Bühne
Ab 11.00 Uhr	Begrüßung Präsident Deutscher Bauernverband, Joachim Rukwied
	Ansprachen Grüne Branche und Politik
12.15 Uhr	Abschluss Präsident Deutscher Bauernverband, Joachim Rukwied
12.30 Uhr	Ende der Veranstaltung

Wichtige Informationen für die Mitglieder, die mit Traktoren anreisen:

- Bitte finden Sie sich am **Montag, 18.12.2023, bis 08.00 Uhr** an den entsprechenden Sammelstellen ein.

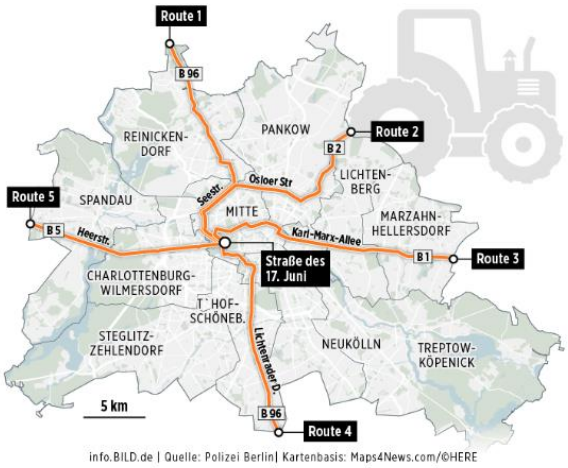

<u>Aus dem Norden (Route 1)</u>

Sprint Tankstelle Nassenheide

Adresse: Teerofener Weg 4, 16775 Löwenberger Land

Verantwortlich: Herr Plass (0170 1878372)

B96 → Tiergartenstraße à Stern à Str. 17. Juni

Fahrzeit 1 h + Aufschlag

<u>Aus dem Nordosten (Route 2):</u>

HEM Tankstelle Schwanebeck

Adresse: Dorfstraße 1a, 16341 Panketal

Verantwortlich: Herr Sieh (0172 3586348)

Nordosten: L 200 à B2 à B 1 à Potsdamer Platz → *Tiergartenstraße à Stern à Str. 17. Juni*

Fahrzeit 1 h + Aufschlag

<u>Aus dem Osten (Route 3):</u>

B 5 B1 Handwerkerstraße 34 -40

Am Hellweg-Baumarkt

Verantwortlich: Frau Sennewald (0160 96962957)

B 1 à Reichpietschufer à Klingelhöferstraße à Hofjägeralle à Stern à Straße 17. Juni

Fahrzeit 1 h + Aufschlag

<u>Aus dem Süden (Route 4):</u>

Treffpunkt Agrargenossenschaft Groß Machnow

Mittenwalder Straße 6

15834 Rangsdorf

Verantwortlich: Herr Böhm (0175 5858943)

Zufahrt über die B 96 à Klingelhöferstraße à Hofjägerallee à Stern à Straße 17. Juni

Fahrzeit 1 h + Aufschlag

<u>Aus dem Nordwesten (Route 5):</u>

B 5/ Brandenburger Chaussee Richtung Neukammer

Verantwortlich: Frau Schulze (01634634454)

B5 à B 2 Masurenallee à Kantstraße → Kaiser-Friedrich-Straße à B 2 über Reuterplatz Stern à Str. 17. Juni

Fahrzeit 1 h + Aufschlag

- Ab 08.00 Uhr werden die Traktoren unter Begleitung der Polizei, über im Vorfeld festgelegte Routen, zum Kundgebungsort geführt.
- Auf Anweisung der Polizei, ist das Nutzen von Signalhörnern während der Einfahrt nach Berlin sowie am Kundgebungsort zu unterlassen.
- Vor Ort ist den Anweisungen der Polizei sowie der Einweiser Folge zu leisten. Hierbei geht es insbesondere um das korrekte Abstellen der Traktoren unter Beachtung der vorgegebenen Rettungsgassen.
- Die Fahrer der jeweiligen Traktoren sind von der Polizei aufgefordert sich zu Beginn und zum Ende hin zügig an den Fahrzeugen einzufinden. Zudem gibt es die Auflage, das an der Scheibe der Fahrerkabine, die in Richtung der Rettungsgasse zeigt, ein Zettel mit Koordinaten des Fahrers, einschließlich der Telefonnummer, platziert wird.
- Nach Abschluss der Kundgebung wird die Polizei die Traktoren über ein festgelegtes Verfahren auf die Straßen zurückführen. Die Polizei fordert alle Fahrer auf, den Innenstadt-Ring zügig zu verlassen.
- Bitte geben Sie bis **Freitag, 15.12.2023, 18.00 Uhr** eine Einschätzung ab, wie viele Traktoren aus Ihrem Landesgebiet anreisen werden. Die Meldung nehmen A. Brinckmann (a.brinckmann@bauernverband.net) und C. Drees (c.drees@bauernverband.net) entgegen.

Wichtige Informationen für die LBV, die mit Bussen anreisen und die Kundgebung unterstützen:

- **Der Parkbereich für Busse ist am Olympiastation.** Das Olympiastadion Berlin liegt im Berliner Bezirk Charlottenburg. Am Olympischen Platz direkt vor dem Berliner Olympiastadion befindet sich seitlich auf der Straße "Olympischer Platz" (Haupteingang) der kostenfreie Busparkplatz.
- Sie können vom S-Bahnhof Olympiastation jede S-Bahn in Richtung Berlin Hauptbahnhof → S3, S5, S7 bis zum S-Bahnhof Berliner Hauptbahnhof nutzen.

  Aktuelle Abfahrtspläne und Ticketpreise finden Sie hier (https://www.bvg.de/de).
- Bitte geben Sie bis **Freitag, 15.12.2023, 18.00 Uhr** eine Einschätzung ab, wie viele Busse aus Ihrem Landesgebiet anreisen werden. Die Meldung nehmen A. Brinckmann (a.brinckmann@bauernverband.net) und C. Drees (c.drees@bauernverband.net) entgegen.

- Route Berlin Hauptbahnhof – Brandenburger Tor:

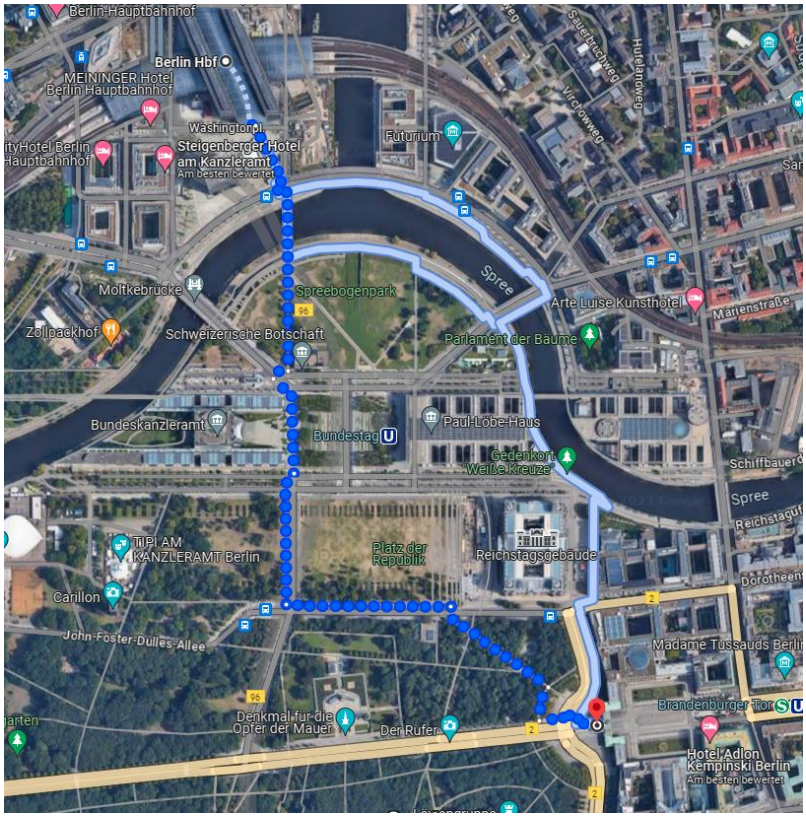

Allgemeine Hinweise:

- Bitte sichern Sie selbst die Verpflegung der Kundgebungsteilnehmer während der Anreise.
- Fordern Sie bitte Ihre Teilnehmer dazu auf, den Anweisungen des Ordnungs- und Sicherheitspersonals Folge zu leisten.
- Der DBV ist Unternehmerverband und Interessenvertreter für alle Landwirtinnen und Landwirte, ihre Familien sowie für die ländlichen Räume. **Der DBV ist parteipolitisch unabhängig.** Damit ist der DBV die Stimme aller landwirtschaftlichen Betriebe in Deutschland – unabhängig von Produktionsrichtung, Größe und Rechtsform.
- Wir bitten um einen respektvollen Umgang miteinander. **Dies schließt jegliche ordnungswidrige und strafbare Handlungen sowie diskriminierende Äußerungen und sonstige Verhaltensweisen aus.**
- **Sorgen auch Sie bitte aktiv dafür, dass ein reibungsloser Ablauf der Kundgebung möglich wird.**

Deutscher Bauernverband

Anfahrt über die Zubringer bei der Siegessäule:

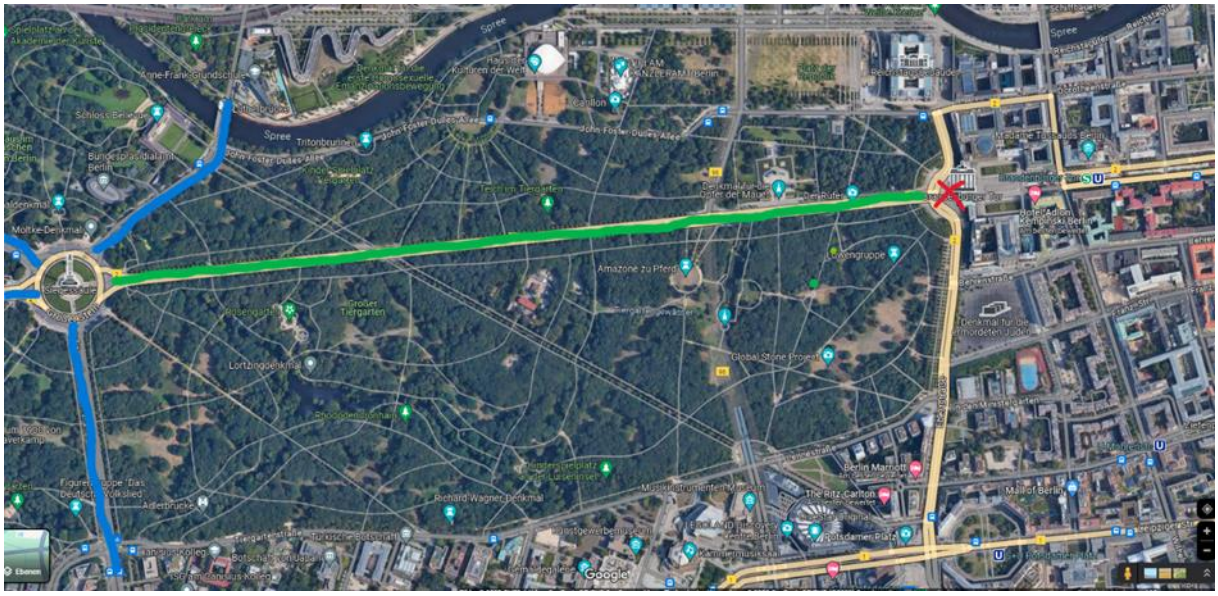
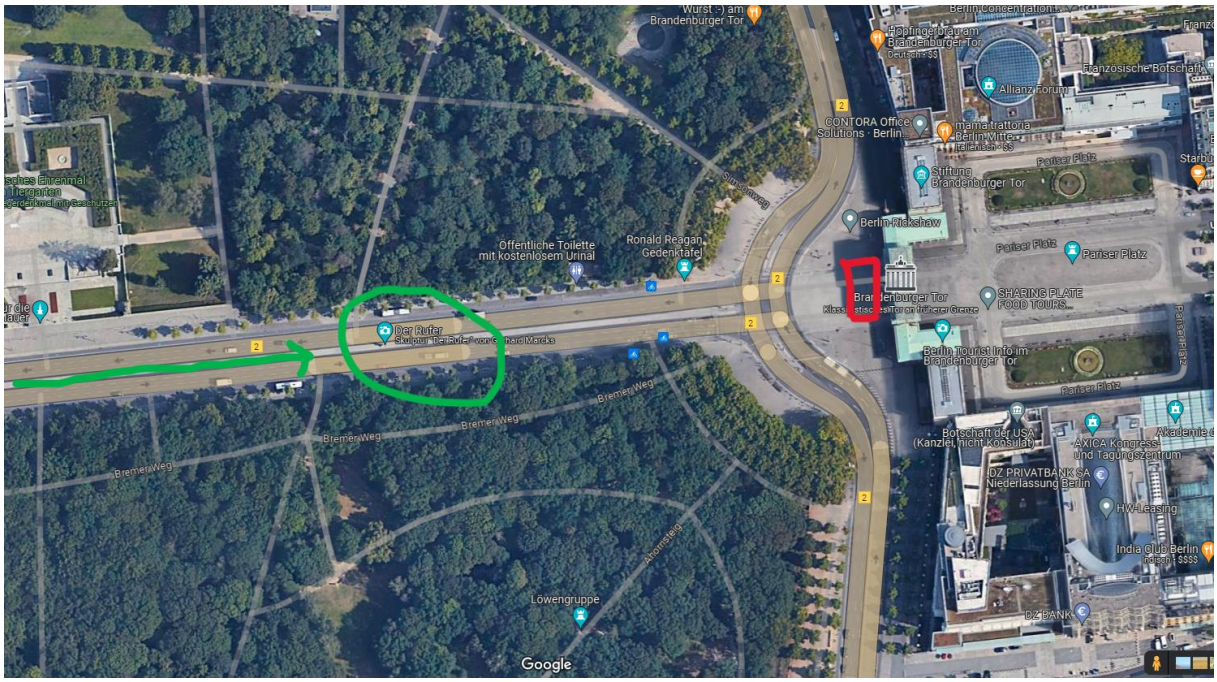
Standort Bühne / Traktoren (Zufahrt über Straße des 17. Juni bis zur Statur „Der Rufer“):